Městský úřad Votice
Odbor výstavby a územního plánování
Komenského náměstí čp. 700, 259 17 Votice

Jiří Adam, nar. 22.12.1949
Ke Kateřinkám 1405/5
149 00 Praha 11 – Chodov

Věra Adamová, nar. 21.09.1951
Husova 589
259 01 Votice

vaše zn./ze dne 29.09.2010
spis.zn. : 2474/10/VÝST-Še
naše č.j. : 2502/10/VÝST-Še
datum : 05.10.2010
vyřizuje : Kateřina Šebková
listů: 3
příloha : 1

VEŘEJNÁ VYHLÁŠKA

NÁVRH VÝROKU ROZHODNUTÍ
o umístění stavby, které má být vydáno ve zjednodušeném územním řízení

Jiří Adam, nar. 22.12.1949, Ke Kateřinkám 1405/5, 149 00 Praha 11 – Chodov a
Věra Adamová, nar. 21.09.1951, Husova 589, 259 01 Votice

(dále jen „ žadatelé“)

podali dne 29.09.2010 žádost o vydání rozhodnutí o umístění stavby ve zjednodušeném územním řízení. Uvedeným dnem bylo zahájeno zjednodušené územní řízení.

Městský úřad Votice, odbor výstavby a územního plánování, jako stavební úřad příslušný podle § 13 odst. 1 písm. f) zákona č. 183/2006 Sb., o územním plánování a stavebním řádu (stavební zákon), ve znění pozdějších předpisů (dále jen „stavební zákon“), a jako místně příslušný stavební úřad podle § 11 písm. b) zákona č. 500/2004 Sb., správní řád, ve znění pozdějších předpisů (dále jen „správní řád“), zveřejňuje podle § 95 odst. 2) stavebního zákona návrh výroku územního rozhodnutí a současně podle § 14 vyhlášky č. 503/2006 Sb., o podrobnější úpravě územního řízení, veřejnoprávní smlouvy a územního opatření, upozorňuje, že výhrady dotčených orgánů nebo námitky účastníků proti zjednodušenému územnímu řízení a připomínky veřejnosti, které se týkají ohrožení ochrany veřejného zájmu, lze podat písemně v souladu s § 95 odst. 4 stavebního zákona

do 15 dnů ode dne zveřejnění návrhu.

K později podaným výhradám, námitkám a připomínkám nebude přihlédnuto. Účastníci řízení mohou nahlížet do podkladů rozhodnutí (Městský úřad Votice, odbor výstavby a územního plánování, úřední dny pondělí a středa od 8,00 - 17,00 hodin; v jiné dny po telefonické dohodě).

Návrh výroku rozhodnutí :

Stavební úřad v návrhu výroku

I. VYDÁVÁ podle §§ 79, 92 a 95 stavebního zákona a § 9 vyhlášky č. 503/2006 Sb., o podrobnější úpravě územního řízení, veřejnoprávní smlouvy a územního opatření,

r o z h o d n u t í o u m í s t ě n í s t a v b y

„montovaný objekt o rozměrech 4,3 x 8,5 x 2,3 (3) m“

na pozemku v evidenci KN parc.č. 162/2 v k.ú. Miličín, obec Miličín

(dále jen „stavba“)

Druh a účel umisťované stavby:
Montovaný objekt – výrobek plnící funkci stavby - vyráběný firmou GAMETALL, Vodní 21, 370 06 České Budějovice o půdorysných rozměrech 4,3 x 8,5 m, který bude využíván jako garáž. Jedná se o jednolodní ocelovou konstrukci, opláštěnou systémem Trapex – pozinkovaným trapézovým plechem vrstveným plastem. Výplněmi otvorů jsou vrata o rozměru 2,2 x 2 m (2ks), otvíravá směrem ven z objektu. Montáž bude provedena na betonové patky o půdorysu 40 x 40 cm, umístěné do rohů stavby.

II. STANOVÍ PODMÍNKY

pro umístění stavby :

1). Stavba bude umístěna na pozemku v evidenci KN parc. č. 162/2 v k.ú. Miličín, obec Miličín, v souladu s ověřenou grafickou přílohou se zakreslením požadovaného umístění stavby.

2). Stavba bude prováděna tak, aby nedošlo k poškození sousedních objektů, porostů a příjezdových komunikací.

3.) Stavební úřad stanovuje na žádost v souladu s ustanovením § 78 odst. 2.) stavebního zákona, že k provedení stavby nebude již vyžadovat ohlášení ani stavební povolení.

Účastníkem řízení podle § 85 odst. 1 stavebního zákona jsou :
Jiří Adam, nar. 22.12.1949, Ke Kateřinkám 1405/5, 149 00 Praha 11 – Chodov
Věra Adamová, nar. 21.09.1951, Husova 589, 259 01 Votice
Obec Miličín, Hájkovo nám. 1, 257 86 Miličín

Poučení:

Žadatel zajistí, aby návrh výroku byl bezodkladně vyvěšen na vhodném veřejně přístupném místě u stavby nebo pozemku, na nichž se má záměr uskutečnit, po celou dobu zveřejnění návrhu výroku. Součástí informace je grafické vyjádření záměru, popřípadě jiný podklad, z něhož lze usuzovat o architektonické nebo urbanistické podobě záměru a o jeho vlivu na okolí.

Účastníci jsou oprávněni navrhovat důkazy a činit jiné návrhy po celou dobu řízení až do vydání rozhodnutí. Účastníci mají právo vyjádřit v řízení své stanovisko. Účastníci se mohou před vydáním rozhodnutí vyjádřit k podkladům rozhodnutí, popřípadě navrhnout jejich doplnění.

Výhrady dotčených orgánů nebo námitky účastníků proti zjednodušenému územnímu řízení lze podat písemně ve lhůtě 15 dnů od zveřejnění návrhu, připomínky veřejnosti lze podat ve stejné lhůtě pouze za předpokladu, že by mohla být ohrožena ochrana veřejného zájmu podle zvláštních předpisů.

Pokud nebudou ve lhůtě uplatněny výhrady, námitky nebo připomínky, rozhodnutí bude pokládané za vydané a nabude právní moci.

otisk úředního razítka

Kateřina Šebková
referent Odboru výstavby
a územního plánování

Toto oznámení musí být vyvěšeno nejméně po dobu 15 dnů na úřední desce vč. elektronické (uveřejnění způsobem umožňujícím dálkový přístup) MěÚ Votice a OÚ Miličín spolu s grafickou přílohou

vyvěšeno dne 07.10.2010 sejmuto dne 22.10.2010

Razítko, podpis orgánu, který potvrzuje vyvěšení a sejmutí oznámení.

OBEC MILIČÍN
257 86, MILIČÍN 1
IČ: 00232238
DIČ: CZ00232238
Tel./Fax: 317 802 260

Rozdělovník :

Účastníci územního řízení dle § 85 odst. 1 stavebního zákona a dotčené orgány jednotlivě :

Jiří Adam, nar. 22.12.1949, Ke Kateřinkám 1405/5, 149 00 Praha 11 – Chodov
Věra Adamová, nar. 21.09.1951, Husova 589, 259 01 Votice
Obec Miličín, Hájkovo nám. 1, 257 86 Miličín

Ostatní účastníci územního řízení dle § 85 odst. 2 stavebního zákona veřejnou vyhláškou :
(ke zveřejnění po dobu 15 dnů)

MěÚ Votice podatelna, k vyvěšení , zde
MěÚ Votice, Jar.Maňák, zde – web (*www.votice.cz*)

Co: spis SÚ

PŘÍLOHA: č.j. 2502/10/VÝST-Še

Tento situační výkres je součástí územního rozhodnutí o UMÍSTĚNÍ STAVBY ze dne 05.10.2010 č.j.: Výst. 2502/10/VÝST-Ši

MĚSTSKÝ ÚŘAD VOTICE

podpis

SOUHLASÍME SE ZAMĚŘENÍM A ADAMA A SE ZJEDNODUŠENÝM ÚZEMNÍM ŘÍZENÍM

28.9.2010

PAN MILOŠ SLÁDEK

PANÍ MIROSLAVA TREFILOVÁ
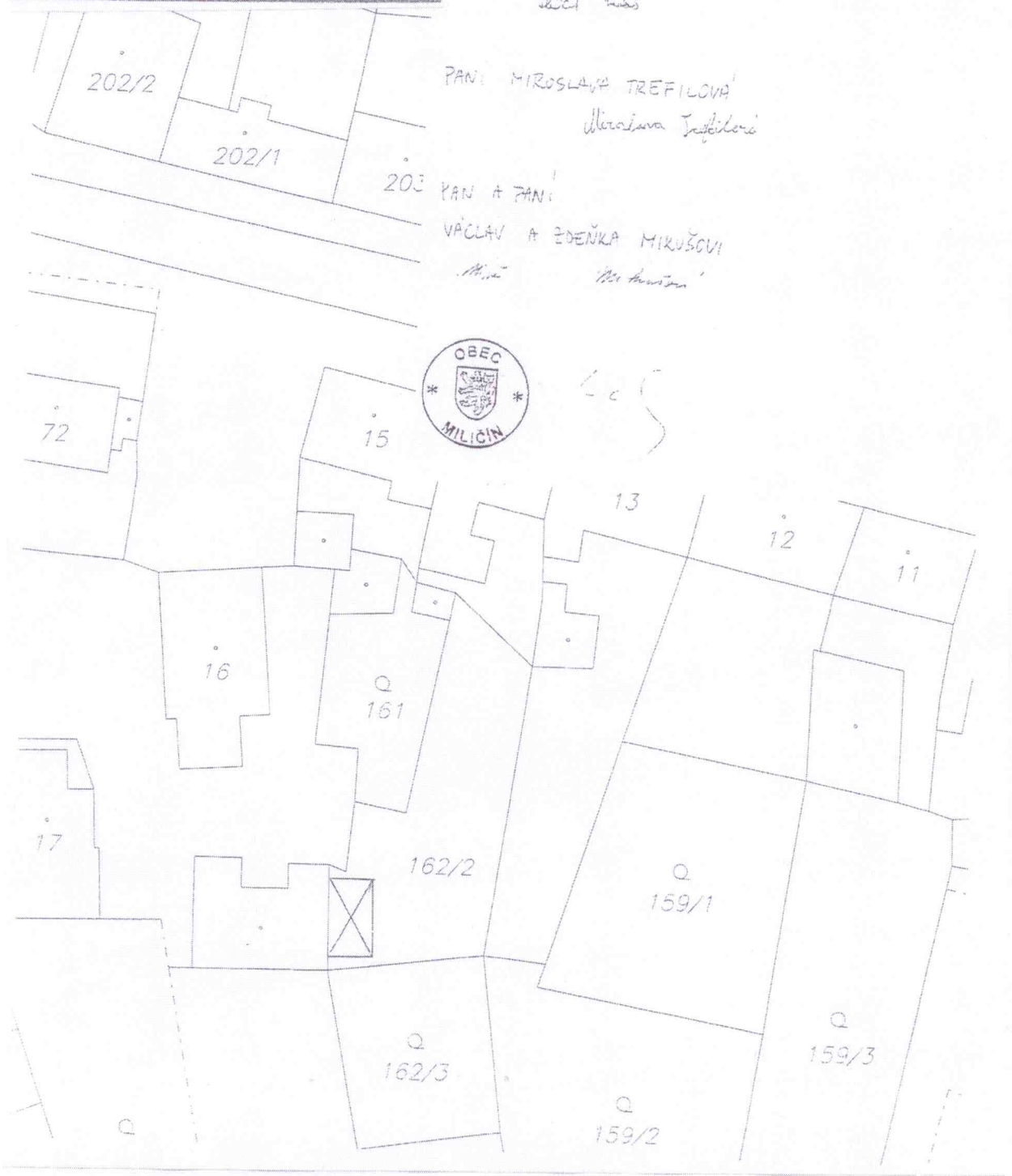
PAN A PANÍ VÁCLAV A ZDEŇKA MIKUŠOVI